

ANEXO I À PORTARIA PMDF N.º. 384 DE 31 DE JULHO DE 2003

DESCRIÇÃO DAS PEÇAS DE FARDAMENTO:

1. CALÇA PRETA (Fig. 01 e 02)

Terbrim santista 67% (sessenta e sete por cento), poliéster 33% (trinta e três por cento), algodão cor referência 900 (novecentos) , de forma ligeiramente tronco - cônica(feminina " semi-bag", bainha simples, tendo 02 (dois) bolsos aplicados lateralmente em ambas as pernas, no lado externo, tipo envelope, a 300mm (trezentos milímetros) abaixo do cós, com 02 (duas) pregas sanfonadas e aberto em sanfona na parte de trás do bolso. Fechado em toda sua extensão com velcro preto, o bolso mede 220mm (duzentos e vinte milímetros) de largura e 240 mm (duzentos e quarenta milímetros) de altura. A pestana mede 220mm (duzentos e vinte milímetros) de largura por 80mm (oitenta milímetros) de altura tanto o bolso quanto a pestana são retos. Possui 02 (dois) bolsos traseiros embutidos, medindo 140mm (cento e quarenta milímetros) de largura com pestana reta com 140mm (cento e quarenta milímetros) de largura por 60mm (sessenta milímetros) de altura com fechamento com velcro preto em toda sua extensão. Possui também 02 (dois) bolsos dianteiros tipo americano(embutido). Toda a calça será confeccionada em dupla costura, a intervalo de 5mm (cinco milímetros) com linha poliéster, cós com 45mm (quarenta e cinco milímetros) de largura com 08 (oito) passadores, simples, dispostos a frente , aos lados e atrás, para receber o cinto preto. Braguilha com falsa pestana e zíper. Possui reforço no gavião

semelhante ao culote, também reforçado na frente do joelho. O reforço parte do meio do bolso para baixo medindo 300mm (trezentos milímetros) de altura na largura da calça, (de costura a costura).

2. GORRO BRANCO COM PALA (Fig. 03)

(Masculino e Feminino)

De terbrim branco (santista referência 001) , forrado para manter sempre a forma. Sua copa será formada por quatro gomos distintos com pespontos em ambos os lados das costuras que unem estes gomos, em cuja junção será aplicado um botão plástico revestido com o mesmo tecido. Na parte superior do gomo frontal haverá uma costura em forma de prega, partindo da junção dos gomos até o ponto que delimite o formato da copa. Os gomos laterais e traseiro serão dotados de dois ilhoses de metal niquelado para a ventilação. O gomo traseiro, será dotado de regulador de tamanho, do mesmo tecido e com velcro. Na parte frontal da copa será aplicado, pelo processo “Silk–Screen” , “Hot Stamping” ou bordado, o emblema correspondente ao posto ou graduação do usuário. A pala frontal será arredondada, armada com material plástico, forrada de ambos os lados com o mesmo tecido da copa, sendo- lhe aplicada, no caso de Oficial Superior, uma faixa amarelo-ouro de 7mm de largura, que partindo das extremidades laterais da pala a contorna sem interrupção em toda a volta, a parte interna é circundada por folhas e frutos de louro, que se arrematam na parte central da pala, na cor amarelo-ouro.

FIGURA 01



FIGURA 02



FIGURA 03

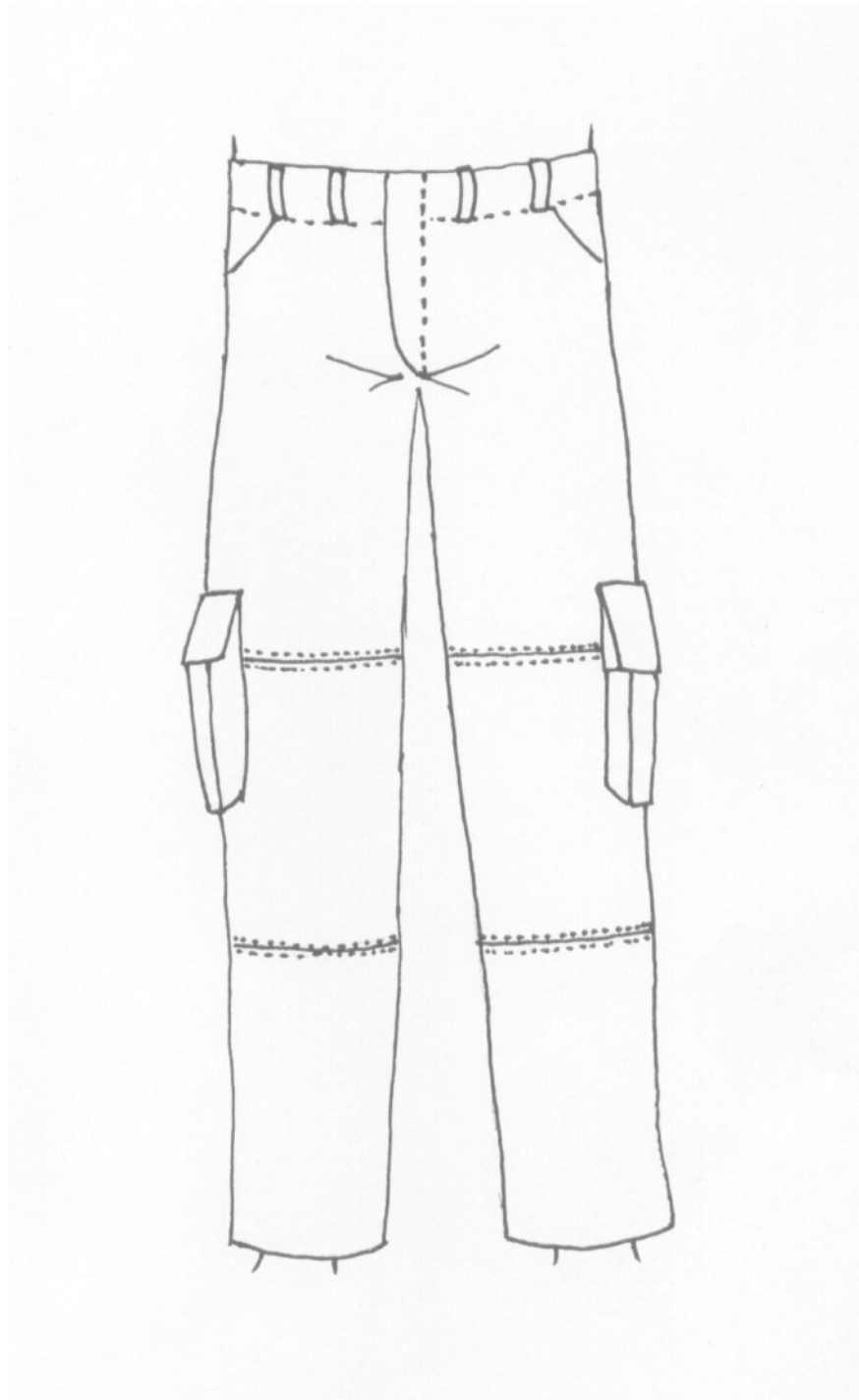
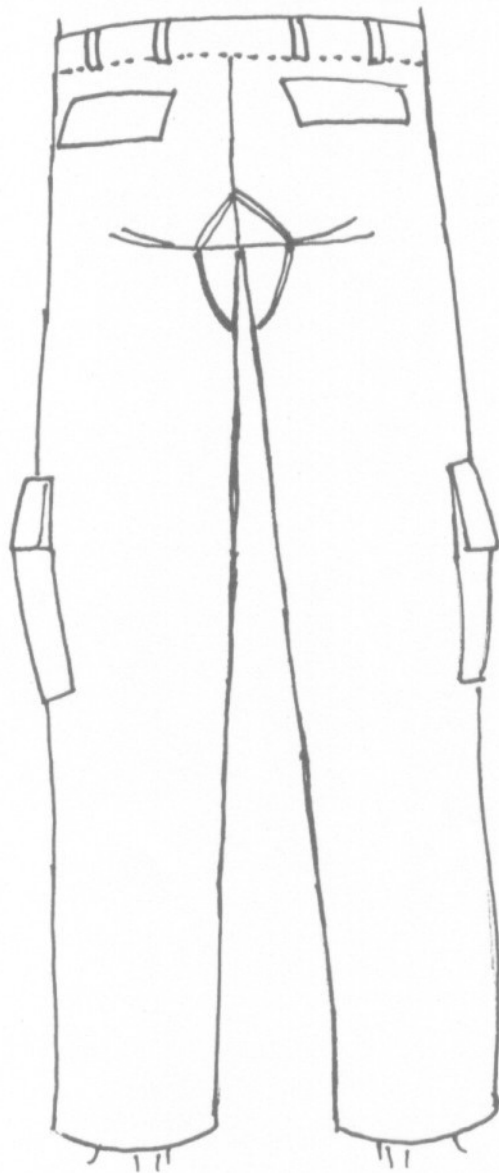